JPEdukacja
JĘZYKI·PODRÓŻE·EDUKACJA

- Szeroka oferta
- Ceny szkół bez narzutów
- Profesjonalne doradztwo
- Indywidualne podejście
- Kontakt emergency 24h/dobę
- Gwarancja ubezpieczeniowa

GLS Berlin Watersports SPLASH
wiek: 11-15 lat
ośrodek czynny 27.06-01.08.2027 (dni pobytu : niedziela - niedziela)



- letni obóz językowy dla osób lubiących wakacje nad jeziorem, sporty wodne i plażowanie
- bezpieczny kampus położony w wiosce oddalonej o 30 km na południowy wschód od Berlina
- lokalizacja kampusu nad samym brzegiem jeziora Wolzigsee, przy przystani
- oferuje atrakcyjny program zajęć pozalekcyjnych, konkurencyjne ceny i bardzo dobry mix narodowościowy, uczestniczy młodzież z wielu krajów świata.
- zakwaterowanie i nauka w jednym miejscu, na terenie znajdują się: sala gimnastyczna, fitness studio, rowery, żaglówki, kajaki, deski surfingowe, stołówka, 10 sal lekcyjnych.
- w obozie językowym bierze udział maksymalnie 80 uczniów, na terenie kampusu mieszka także młodzież niemiecka.
- 24 godzinna opieka wykwalifikowanego personelu
- 4 poziomy zaawansowania językowego – pierwszego dnia kursu odbywa się test językowy

Kurs językowy

- Wiek uczestników: 11-15 lat
- Międzynarodowe grupy
- Poziomy zaawansowania: początkujący, podstawowy, średni i dla zaawansowanych.
- Liczba osób w grupie: max. 12
- Liczba lekcji w tygodniu: 20 (od poniedziałku do piątku),
- 1 lekcja = 45 min



Zakwaterowanie

Zakwaterowanie na terenie kampusu w pokojach 2- lub 3-osobowych z łazienkami. Całodzienne wyżywienie w stołówce – 3 posiłki dziennie



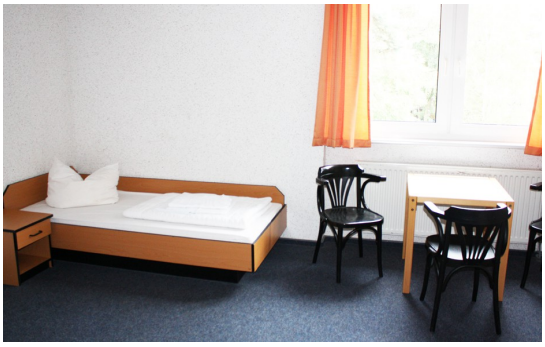

Program zajęć dodatkowych

Bardzo szeroki program zajęć pozalekcyjnych w którym znajdziesz wszystko, co jest potrzebne abyś mile spędził czas z nowymi znajomymi z rożnych krajów. Wyjątkowa lokalizacja zapewnia szeroką gamę zajęć na świeżym powietrzu oraz możliwość zwiedzenia stolicy Niemiec. Wszystkie zajęcia w grupach międzynarodowych pod okiem doświadczonych opiekunów, zaplanowano:

- 2 rozrywki dziennie w międzynarodowych grupach: gry towarzyskie, plażowanie, sporty wodne jak kajaki, żaglówki, windsurfing.
- 2 wycieczki tygodniowo do centrum Berlina lub miejscowości położonych w okolicy.

Przykładowy plan pobytu w letniej szkole Berlin Watersports

Dzień	Rano	Po południu	Wieczorem
Niedziela	Przyjazd do godz. 17.00, zapoznanie się, test wstępny, wieczór powitalny		
Poniedziałek	4 lekcje niemieckiego	Warsztaty plastyczne	Tenis stołowy
Wtorek	4 lekcje niemieckiego	Paddleboarding	Piłka nożna
Środa	4 lekcje niemieckiego	Wycieczka do Berlina	Ognisko nad jeziorem
Czwartek	4 lekcje niemieckiego	Budowanie kajaka lub tratwy	Wieczór kasynowy
Piątek	4 lekcje niemieckiego	Siatkówka plażowa	Disco
Sobota	całodniowa wycieczka do Poczdamu i zamku Sanssouci		Ognisko
Niedziela	Wyjazd lub pływanie		





Podróż / transport z i na lotnisko

Szkoła zapewnia transport z i na lotnisko w Berlinie – przejazd z innymi uczestnikami opcja tańsza – przylot / wylot w godz niedziele 8:00 - 22:00

Lotnisko Berlin	100 EUR przejazd w jedną stronę grupowy 8:00-22:00
Lotnisko Berlin	140 EUR przejazd w jedną poza wyznaczonymi godzinami





